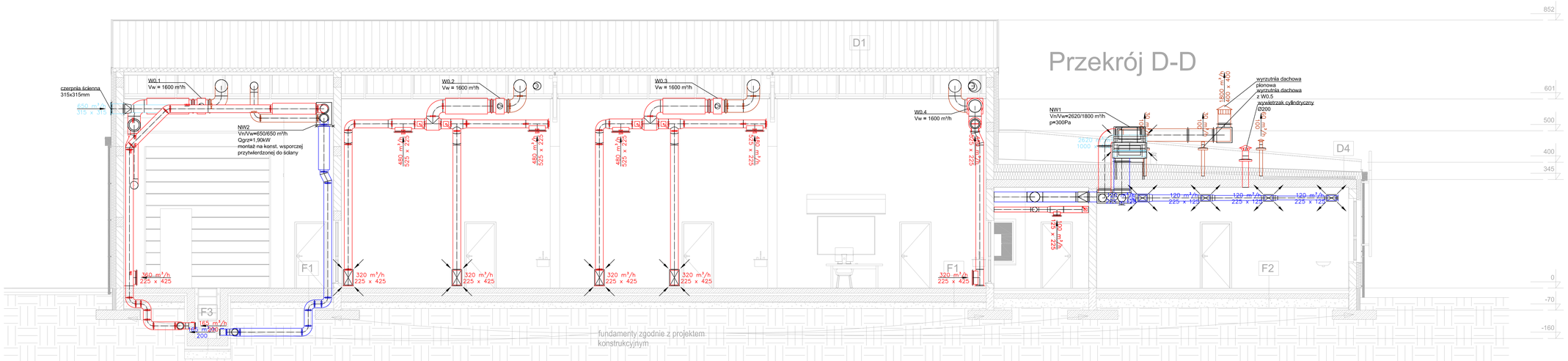

LEGENDA:

- kanały wentylacyjne nawiewne
- kanały wentylacyjne wywiewne
- kanały wentylacyjne czerpne
- kanały wentylacyjne wyrzutowe

Uwaga:

1. Kanały wentylacyjne typu Al, Spiro,
2. Kanały wentylacyjne wewnątrz budynku prowadzić jako odkryte nieizolowane,
3. Kanały prowadzone na zewnątrz izolować termicznie otulinami z wełny mineralnej gr. 80 mm pod płaszczem z blachy ocynkowanej,
4. Przejścia przez dach wykonać za pomocą podstaw dachowych osadzonych na izolowanych cokołach dachowych,
5. Przewody wentylacyjne prowadzić z uwzględnieniem kolizji z pozostałymi instalacjami oraz elementami konstrukcyjnymi budynku,
6. Urządzenia wentylacyjne lokalizować z zapewnieniem dostępu do strony obsługowej,
7. Elementy nawiewne/wywiewne lokalizować z uwzględnieniem kolizji z oprawami oświetleniowymi,
8. Przed elementami nawiewnymi/wywiewnymi stosować przepustnice regulacyjne,

GRUPA RMK
ul. Reymonta 15, Pogórze, gm. Kozakowo
tel. 502-561-540, 507-561-768
www.gruparmk.pl

Inwestor:	Powiat Sztumski, ul. Mickiewicza 31, 82-400 Sztum		
Adres inwestycji:	Barlewiczki 13, 82-400 Barlewiczki		
	Nr uprawnień	Data	Podpis
Ogrzewanie:	-	10.06.2016 r.	
Projektant: mgr inż. Małgorzata Barłunek	KUP/0074/PWOG/15	10.06.2016 r.	
Sprawdzający: mgr inż. Maciej Sałowski	KUP/0129/POOS/14	10.06.2016 r.	
Temat opracowania:	Projekt budynku warsztatów do praktycznej nauki zawodu w Zespole Szkół Zawodowych im. Stanisława Staszica w Barlewiczkach	Skala:	1 : 50
Tytuł rysunku:	Przekrój D-D - instalacje wentylacyjne	Nr rysunku:	W-04